Ville de
Sainte-Marguerite-du-Lac-Masson

Plan de zonage du noyau villageois
Règlement de zonage #128-2018-Z

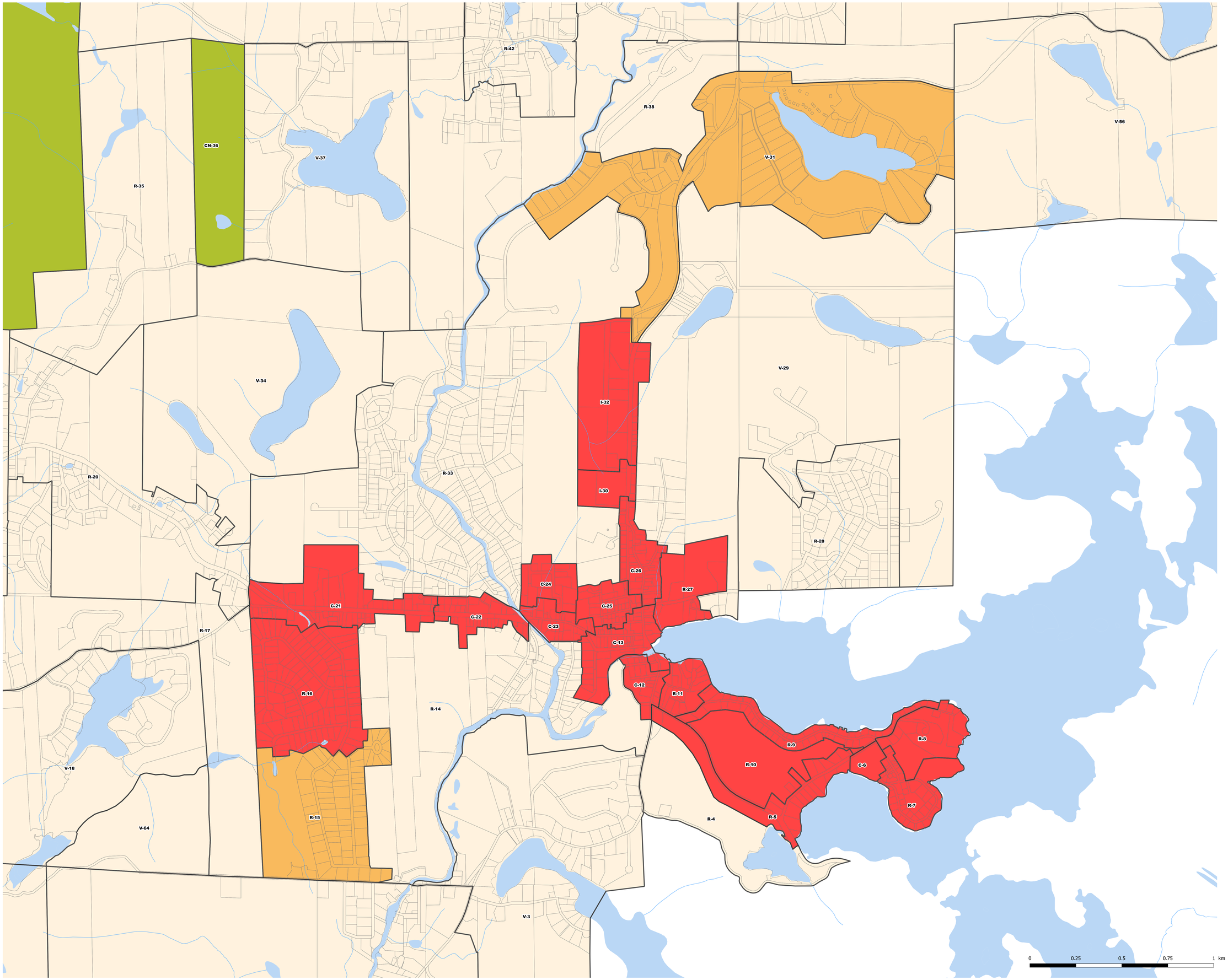

Légende

- Cadastre
- Limite de zone
- Hydrographie

Domance des zones :

- Conservation et résidentielle
- Forestière
- Résidentielle et villégiature
- Semi-urbaine
- Urbaine

Modifications	
Date	Numéro du règlement
2020-05-21	128-2018-A05 (zones C-12 et R-5)
2021-02-11	128-2018-A10 (zones C-13, R-14, R-27 et V-29)

Dessiné par : Véronique Montpetit, urb.
Vérifié par : Jean-François Viens, urb.

Source : Ville de Sainte-Marguerite-du-Lac-Masson,
MRC des Pays-d'en-Haut

Juillet 2018
Mise à jour : Février 2021