Ville de
Sainte-Marguerite-du-Lac-Masson

ORGANIGRAMME 2024

Code de couleurs / Catégories d'employés et nombre

VERT :	Cadres (15)
N/B :	Cols blancs syndiqués (11)
GRIS :	Poste subventionné par Intégration Travail Laurentides (1)
BLEU :	Cols bleus syndiqués (12)
ORANGE :	Étudiants, temporaires, remplaçant ou bénévoles (20)
MAUVE :	Sécurité incendie, civile et premiers répondants (29)

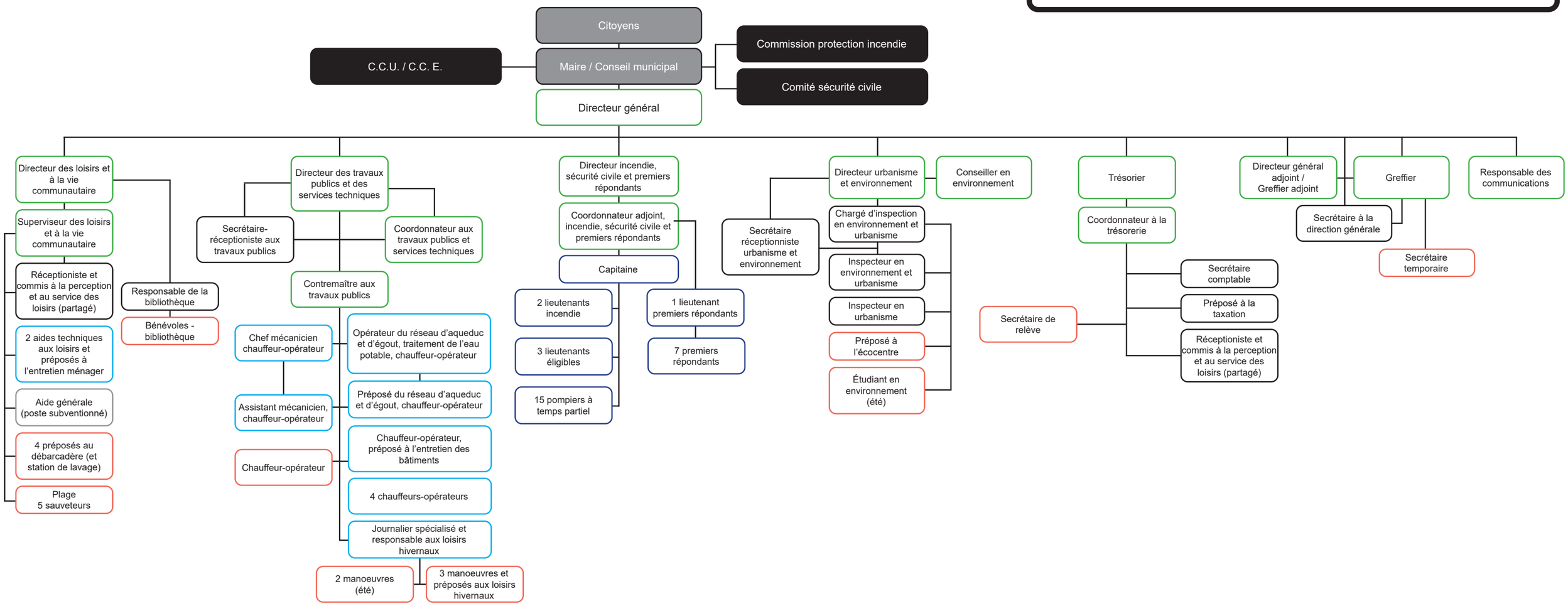

Mise à jour : 27 août 2024 v6